

平成31年度

事業報告書

(第2期事業年度)

自 平成31年4月 1日
至 令和 2年3月31日

公立大学法人長野県立大学

I 大学の概要

1 法人名 公立大学法人長野県立大学

2 所在地 長野県長野市三輪8-49-7

3 役員の状況 ※ 平成31年4月1日現在

理事長	安藤	国威
副理事長(学長)	金田一	真澄
専務理事(事務局長)	玉井	裕司
理事(学部長)	森本	博行
理事(外部理事)	三隅	隆司
監事	弓場	法(公認会計士)
監事	中畠	知文(弁護士)

4 学部等の構成

【学部】

グローバルマネジメント学部	グローバルマネジメント学科
健康発達学部	食健康学科
	こども学科

【附置機関】

グローバルセンター・言語教育センター
ソーシャル・イノベーション創出センター
キャリアセンター

5 学生数及び教職員数 ※ 平成31(令和元)年5月1日現在

- ① 学生数 486人
- ② 教職員数 教員 71人、職員 48人

6 沿革

平成30年4月 開学(公立大学法人設立)

7 大学の基本的な目標

長野県立大学は、長野県の知の礎となり、未来を切り拓くリーダーを輩出し、世界の持続的発展を可能にする研究成果を発信することで、人類のより良い未来を創造し、発展させる大学をめざす。

【3つの使命】

① リーダー輩出

幅広い豊かな教養教育、実践重視の高度な専門教育、寮生活や海外研修などによる全人教育によって、新たな時代を担う様々な資質や能力を備えたリーダーを輩出する。

② 地域イノベーション

長野県の豊かな自然や長い歴史・伝統を理解し、大切にすることを通して、県の産業・文化・生活を活性化する「知の拠点」となり、地域に開かれた大学、地域とともに歩む大学をめざす。

③ グローバル発信

健全な批判精神をもち、先進的な研究はもとより、長野県の産業や文化を基盤とした学際的な研究を推進して、新たな知を創出し、その成果を地域に還元するとともに、長野から世界に向けて発信する。

公立大学法人長野県立大学の組織

《2019年4月現在》

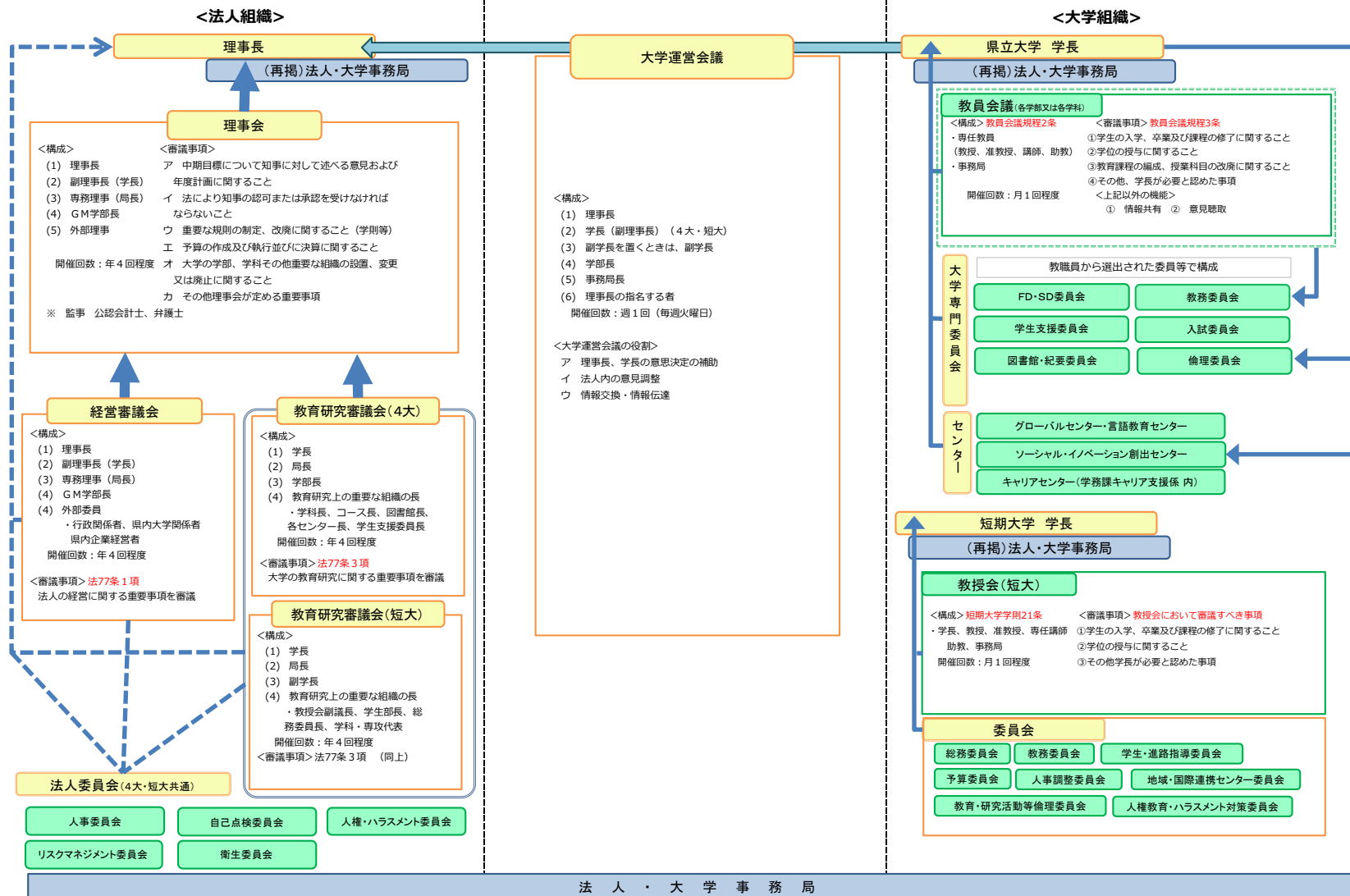

II 事業実績の概要

「攻める大学。変えよう、世界を。」

平成31年度に長野県立大学が掲げたテーマである。「攻める大学」の根幹は「攻める人材」の育成である。本学では、1年次全寮制や英語集中プログラムをはじめとする多様な学びの実践により、学生が日々、リスクを恐れることなく、自身の夢や目標に向かって、攻め続けられる力(人間力・考える力・コミュニケーション力)を身につけ、磨いている。

平成30年4月の開学とともに入学した1期生は、2年生となった。平成31年度は新たに、2年次専門ゼミ及び臨地実習、2年次全員参加の海外プログラム、1、2年次対象のインターンシッププログラムなど、本学の教育の核となるカリキュラムが開講した。まさに、「攻める大学」の真価が問われる1年となったといえる。

こうした中、県から示された中期目標を確実に達成するため、中期計画及び年度計画に基づき着実に事業を実施している。平成31年度の活動実績は次のとおりである。

1 教育研究等の質の向上について

(1) 教育の推進に関する取組

1年次通年必修の「発信力ゼミ」は、1、2学期に共通授業を行う一方、3、4学期にテーマ別ゼミを実施することで、学生が

自身の関心に応じた学びができるよう工夫した。2月の「発信力ゼミ」合同発表会では、各ゼミの代表がゼミ活動の成果を発表し、プレゼンテーション能力等の向上を図った。

1年次・2年次必修の英語集中プログラムは、学生の英語力を勘案して、25人程度の少人数により週4回授業を行い、「読む・聞く・書く・話す」という4技能の向上を図った。平成31年度入学者からは入学時に加え、1年次修了時にも同一基準でTOEICを受検し、英語の習熟度を測定できるよう見直した。

2年次からは新たに専門ゼミや臨地実習を実施し、自身の関心や将来を見据えた専門的な学びを促した。グローバルマネジメント学科では20ゼミ開講し、自身の関心のある分野について主体的な学びを促した。食健康学科では、臨地実習を実施し、事前事後の指導も含め、給食経営管理全般のマネジメント能力の養成に努めた。こども学科では、少人数の専門ゼミを6グループに分かれて実施したほか、幼稚園への実習を行った。

海外プログラムについては、1年次の学生には海外研修先に応じた県内企業及び団体等への訪問・見学を実施したほか、2年次の学生には、事前学習を行った後、全学科において海外プログラムを実施した。帰国後は、事後学習として報告会等を行った。

このほか、第一線で活躍しているイノベーターを講師に招き、現実の様々なチャレンジに向き合う姿勢等について学ぶ総合教育科目の「象山学」や、国内外の著名な研究者や実務家による英

語での連続講演会「Eminent Speakers' Forum on Global Development」(全6回)の開催など、本学の強みを生かした特色ある教育を展開した。

(2) 入学者の受入れに関する取組

ホームページや大学案内等による情報発信に努めた。特にホームページについては、教員の研究活動を掲載し、内容を充実させたほか、令和2年6月目途のリニューアル実施に向け、構築作業を進めた。

8月にはオープンキャンパスを2回開催し、全国から受験生、保護者等延べ約3,000人が来学した。また、県内高校を中心とした説明会・模擬授業(21回)、進路指導教員向け説明会(1回、36人)など、積極的な入試広報活動を展開した。

(3) 学生への支援に関する取組

① 学生生活・学修の支援

1年次全寮制の成果を高めるため、寮生の生活、学修等の基本方針に基づき、寮監、学生サポートセンター、管理人等が連携しながら、生活、学修指導を行った。また、寮生組織(ユニットリーダー会)を通じて、寮生が管理人等と連携しながら、自主的に協調して生活・活動できる体制を維持した。その上で、寮生が学修プログラム(「象山未来塾」、社会貢献活動を行うサ

ービスラーニング等)へ積極的に参加するよう促した。

このほか、2年次の学生24人が「レジデント・アシスタント」として引き続き寮にとどまり、年度当初の履修登録相談などの学修面の指導のほか、ゴミ出しや門限などの生活指導を行い、寮生を支援した。

② キャリア支援

新入生242人全員が、キャリアセンター同席のもと、学長との個人面談を行った。面談において4年間の目標を確認するとともに、キャリアに関するアドバイス等を行った。

また、キャリア形成支援の一環として、県内企業を中心に初めてのインターンシップを実施した。1、2年次合わせて74人の学生が参加し、終了後は成果報告会を開催し、実習で学んだ成果などを発表した。

(4) 研究活動の推進に関する取組

平成31年度は27件の科研費採択研究に取り組んだ。科研費申請率向上について、FD・SD委員会主催の「科研費ワークショップ」の開催や事務局による科研費申請書の記載支援を行った。また、本学教員の採択された申請書を閲覧できるようにしたほか、図書館に外部資金獲得のノウハウを紹介した書籍を収蔵し、教員の積極的な申請を促す取組を強化した。

このほか、学長裁量経費を活用し、公募により研究費を配分する制度により、教員から提案された研究プロジェクトに対して、14件、約601万円の研究費を配分した。また、1月には平成30年度に採択された研究に係る学内向けの成果発表会を開催し、教員の研究成果を学内で共有した。

(5) 地域貢献の推進に関する取組

7月に「信州ソーシャル・イノベーションフォーラム 2019」を開催した。社会課題の解決に先進的に取り組む企業11社を招へいし、県・市町村と著名な社会起業家との出会いの場を創出した。また、研修等の機会を利用し、SDGsを切り口とした事業者支援に取り組むなど、ソーシャル・イノベーション創出センターが県・市町村、企業、地域との関係づくりを積極的に推進した。

一方、長野工業高等専門学校と包括連携協定を締結し、県内教育機関との連携に取り組んだほか、本学教職員が講師を務める「信州ソーシャル・イノベーション塾」などを随時開催し、地域に開かれた大学として、多様な学びの機会を提供した。

(6) 国際交流の推進に関する取組

海外の大学との交換留学協定の締結に向け積極的に交流を進めた。その結果、明知大学校（韓国）及び輔仁大学（台湾）との交換留学協定の締結につながった。また、河北大学（中国）、延

世大学（韓国）、アテネオ・デ・マニラ大学（フィリピン）との交換留学協定の締結に向け協議を進めた。

海外プログラムの研修先については、令和2年度も引き続き6か国7校において研修を実施することとし、学生の派遣先を決定した。

留学生の受入れについては、「日本大学連合学力試験（JPUE）」への参画を通じ、私費外国人留学生を対象に令和2年度特別選抜を実施し3人が合格した。また、Japan Study Supportへの広告掲載など、留学生の受入れにつながる活動を展開した。

2 業務運営等について

原則として週1回（年42回）大学運営会議を開催した。議題ごとに適宜関係者を会議に参加させ、必要な情報を丁寧に収集し、論点を整理した上で、迅速な意思決定を行った。

受託研究等の適切な受入れに向け、受託研究等に係る規程の整備を行った。また、寄附受入れ時の事務フローを整理した。

災害等のリスクに備え、自衛消防団の編成を必要に応じて見直し、三輪・後町両キャンパスにおいて防災訓練を実施し、教職員の防災意識を啓発した。

職員倫理規程の遵守を目的として、利益相反マネジメントポリシー及び同規程を策定し、研究活動上の不正防止等に取り組んだ。

Ⅲ 業務の実績等

中 期 計 画	平成31（令和元）年度計画	平成31（令和元）年度計画に係る実績																																																																																																				
第1 予算（人件費の見積りを含む。）、収支計画及び資金計画																																																																																																						
1 予算 平成30年度～平成35（令和5）年度 （単位：百万円）	平成31（令和元）年度 （単位：百万円）	平成31（令和元）年度 （単位：百万円）																																																																																																				
<table border="1" style="width: 100%; border-collapse: collapse;"> <thead> <tr> <th style="text-align: center;">区 分</th> <th style="text-align: center;">予 算</th> </tr> </thead> <tbody> <tr> <td>収入</td> <td></td> </tr> <tr> <td> 運営費交付金</td> <td style="text-align: right;">6, 531</td> </tr> <tr> <td> 自己収入</td> <td style="text-align: right;">3, 232</td> </tr> <tr> <td> 授業料等収入</td> <td style="text-align: right;">2, 849</td> </tr> <tr> <td> その他収入</td> <td style="text-align: right;">383</td> </tr> <tr> <td> 受託研究等収入</td> <td style="text-align: right;">12</td> </tr> <tr> <td> 計</td> <td style="text-align: right;">9, 775</td> </tr> <tr> <td>支出</td> <td></td> </tr> <tr> <td> 業務費</td> <td style="text-align: right;">9, 763</td> </tr> <tr> <td> 教育研究経費</td> <td style="text-align: right;">1, 843</td> </tr> <tr> <td> 人件費</td> <td style="text-align: right;">6, 772</td> </tr> <tr> <td> 一般管理費</td> <td style="text-align: right;">1, 148</td> </tr> <tr> <td> 受託研究等経費</td> <td style="text-align: right;">12</td> </tr> <tr> <td> 計</td> <td style="text-align: right;">9, 775</td> </tr> </tbody> </table>	区 分	予 算	収入		運営費交付金	6, 531	自己収入	3, 232	授業料等収入	2, 849	その他収入	383	受託研究等収入	12	計	9, 775	支出		業務費	9, 763	教育研究経費	1, 843	人件費	6, 772	一般管理費	1, 148	受託研究等経費	12	計	9, 775	<table border="1" style="width: 100%; border-collapse: collapse;"> <thead> <tr> <th style="text-align: center;">区 分</th> <th style="text-align: center;">予 算</th> </tr> </thead> <tbody> <tr> <td>収入</td> <td></td> </tr> <tr> <td> 運営費交付金</td> <td style="text-align: right;">1, 182</td> </tr> <tr> <td> 自己収入</td> <td style="text-align: right;">412</td> </tr> <tr> <td> 授業料等収入</td> <td style="text-align: right;">343</td> </tr> <tr> <td> その他収入</td> <td style="text-align: right;">69</td> </tr> <tr> <td> 受託研究等収入</td> <td style="text-align: right;">0</td> </tr> <tr> <td> 施設整備費補助金</td> <td style="text-align: right;">120</td> </tr> <tr> <td> 計</td> <td style="text-align: right;">1, 714</td> </tr> <tr> <td>支出</td> <td></td> </tr> <tr> <td> 業務費</td> <td style="text-align: right;">1, 594</td> </tr> <tr> <td> 教育研究経費</td> <td style="text-align: right;">310</td> </tr> <tr> <td> 人件費</td> <td style="text-align: right;">1, 097</td> </tr> <tr> <td> 一般管理費</td> <td style="text-align: right;">187</td> </tr> <tr> <td> 受託研究等経費</td> <td style="text-align: right;">0</td> </tr> <tr> <td> 施設整備費</td> <td style="text-align: right;">548</td> </tr> <tr> <td> 計</td> <td style="text-align: right;">2, 142</td> </tr> </tbody> </table>	区 分	予 算	収入		運営費交付金	1, 182	自己収入	412	授業料等収入	343	その他収入	69	受託研究等収入	0	施設整備費補助金	120	計	1, 714	支出		業務費	1, 594	教育研究経費	310	人件費	1, 097	一般管理費	187	受託研究等経費	0	施設整備費	548	計	2, 142	<table border="1" style="width: 100%; border-collapse: collapse;"> <thead> <tr> <th style="text-align: center;">区 分</th> <th style="text-align: center;">決 算</th> </tr> </thead> <tbody> <tr> <td>収入</td> <td></td> </tr> <tr> <td> 運営費交付金</td> <td style="text-align: right;">1, 182</td> </tr> <tr> <td> 自己収入</td> <td style="text-align: right;">433</td> </tr> <tr> <td> 授業料等収入</td> <td style="text-align: right;">348</td> </tr> <tr> <td> その他収入</td> <td style="text-align: right;">85</td> </tr> <tr> <td> 受託研究等収入</td> <td style="text-align: right;">9</td> </tr> <tr> <td> 施設整備費補助金</td> <td style="text-align: right;">88</td> </tr> <tr> <td> 目的積立金取崩収入</td> <td style="text-align: right;">23</td> </tr> <tr> <td> 計</td> <td style="text-align: right;">1, 735</td> </tr> <tr> <td>支出</td> <td></td> </tr> <tr> <td> 業務費</td> <td style="text-align: right;">1, 585</td> </tr> <tr> <td> 教育研究経費</td> <td style="text-align: right;">326</td> </tr> <tr> <td> 人件費</td> <td style="text-align: right;">1, 066</td> </tr> <tr> <td> 一般管理費</td> <td style="text-align: right;">193</td> </tr> <tr> <td> 受託研究等経費</td> <td style="text-align: right;">7</td> </tr> <tr> <td> 施設整備費</td> <td style="text-align: right;">386</td> </tr> <tr> <td> 計</td> <td style="text-align: right;">1, 978</td> </tr> </tbody> </table>	区 分	決 算	収入		運営費交付金	1, 182	自己収入	433	授業料等収入	348	その他収入	85	受託研究等収入	9	施設整備費補助金	88	目的積立金取崩収入	23	計	1, 735	支出		業務費	1, 585	教育研究経費	326	人件費	1, 066	一般管理費	193	受託研究等経費	7	施設整備費	386	計	1, 978
区 分	予 算																																																																																																					
収入																																																																																																						
運営費交付金	6, 531																																																																																																					
自己収入	3, 232																																																																																																					
授業料等収入	2, 849																																																																																																					
その他収入	383																																																																																																					
受託研究等収入	12																																																																																																					
計	9, 775																																																																																																					
支出																																																																																																						
業務費	9, 763																																																																																																					
教育研究経費	1, 843																																																																																																					
人件費	6, 772																																																																																																					
一般管理費	1, 148																																																																																																					
受託研究等経費	12																																																																																																					
計	9, 775																																																																																																					
区 分	予 算																																																																																																					
収入																																																																																																						
運営費交付金	1, 182																																																																																																					
自己収入	412																																																																																																					
授業料等収入	343																																																																																																					
その他収入	69																																																																																																					
受託研究等収入	0																																																																																																					
施設整備費補助金	120																																																																																																					
計	1, 714																																																																																																					
支出																																																																																																						
業務費	1, 594																																																																																																					
教育研究経費	310																																																																																																					
人件費	1, 097																																																																																																					
一般管理費	187																																																																																																					
受託研究等経費	0																																																																																																					
施設整備費	548																																																																																																					
計	2, 142																																																																																																					
区 分	決 算																																																																																																					
収入																																																																																																						
運営費交付金	1, 182																																																																																																					
自己収入	433																																																																																																					
授業料等収入	348																																																																																																					
その他収入	85																																																																																																					
受託研究等収入	9																																																																																																					
施設整備費補助金	88																																																																																																					
目的積立金取崩収入	23																																																																																																					
計	1, 735																																																																																																					
支出																																																																																																						
業務費	1, 585																																																																																																					
教育研究経費	326																																																																																																					
人件費	1, 066																																																																																																					
一般管理費	193																																																																																																					
受託研究等経費	7																																																																																																					
施設整備費	386																																																																																																					
計	1, 978																																																																																																					
<p>【運営費交付金の算定】 県から交付される運営費交付金は、一定の仮定の下に試算されたものであり、各事業年度の運営費交付金は、県の予算編成過程において決定される。</p>	<p>注) 施設整備費のうち428百万円は自己財源により支出するため、収入の計と支出の計は一致しない。</p>	<p>注) 施設整備費のうち298百万円は自己財源により支出するため、収入の計と支出の計は一致しない。</p>																																																																																																				

中期計画	平成31（令和元）年度計画	平成31（令和元）年度計画に係る実績																																																																
<p>【人件費の見積り】</p> <p>期間中総額6,772百万円を支出する。(退職手当を除く。)</p> <p>人件費の見積りについては、配置計画に基づく教職員数を踏まえ、役員の報酬及び職員の給料・諸手当並びに法定福利費に相当する費用を試算したものであり、定期昇給、ベースアップは含まない。</p> <p>退職手当については、公立大学法人長野県立大学職員退職手当規程に基づき所要額を支給するが、各事業年度の予算編成過程において算定された上で、運営費交付金として措置される。</p>																																																																		
<p>2 収支計画 平成30年度～平成35（令和5）年度 (単位：百万円)</p> <table border="1" data-bbox="197 890 779 1369"> <thead> <tr> <th>区 分</th> <th>予 算</th> </tr> </thead> <tbody> <tr><td>費用の部</td><td></td></tr> <tr><td> 経常費用</td><td>10,067</td></tr> <tr><td> 業務費</td><td>8,627</td></tr> <tr><td> 教育研究経費</td><td>1,843</td></tr> <tr><td> 受託研究等経費</td><td>12</td></tr> <tr><td> 人件費</td><td>6,772</td></tr> <tr><td> 一般管理費</td><td>1,148</td></tr> <tr><td> 減価償却費</td><td>292</td></tr> <tr><td> 臨時損失</td><td>0</td></tr> </tbody> </table>	区 分	予 算	費用の部		経常費用	10,067	業務費	8,627	教育研究経費	1,843	受託研究等経費	12	人件費	6,772	一般管理費	1,148	減価償却費	292	臨時損失	0	<p>平成31（令和元）年度 (単位：百万円)</p> <table border="1" data-bbox="857 890 1440 1369"> <thead> <tr> <th>区 分</th> <th>予 算</th> </tr> </thead> <tbody> <tr><td>費用の部</td><td>1,665</td></tr> <tr><td> 経常費用</td><td>1,665</td></tr> <tr><td> 業務費</td><td>1,428</td></tr> <tr><td> 教育研究経費</td><td>331</td></tr> <tr><td> 受託研究等経費</td><td>0</td></tr> <tr><td> 人件費</td><td>1,097</td></tr> <tr><td> 一般管理費</td><td>187</td></tr> <tr><td> 減価償却費</td><td>50</td></tr> <tr><td> 臨時損失</td><td>0</td></tr> </tbody> </table>	区 分	予 算	費用の部	1,665	経常費用	1,665	業務費	1,428	教育研究経費	331	受託研究等経費	0	人件費	1,097	一般管理費	187	減価償却費	50	臨時損失	0	<p>平成31（令和元）年度 (単位：百万円)</p> <table border="1" data-bbox="1525 890 2107 1369"> <thead> <tr> <th>区 分</th> <th>決 算</th> </tr> </thead> <tbody> <tr><td>費用の部</td><td>1,631</td></tr> <tr><td> 経常費用</td><td>1,631</td></tr> <tr><td> 業務費</td><td>1,353</td></tr> <tr><td> 教育研究経費</td><td>284</td></tr> <tr><td> 受託研究等経費</td><td>4</td></tr> <tr><td> 人件費</td><td>1,065</td></tr> <tr><td> 一般管理費</td><td>134</td></tr> <tr><td> 財務費用</td><td>4</td></tr> <tr><td> 雑損</td><td>1</td></tr> <tr><td> 減価償却費</td><td>139</td></tr> <tr><td> 臨時損失</td><td>0</td></tr> </tbody> </table>	区 分	決 算	費用の部	1,631	経常費用	1,631	業務費	1,353	教育研究経費	284	受託研究等経費	4	人件費	1,065	一般管理費	134	財務費用	4	雑損	1	減価償却費	139	臨時損失	0
区 分	予 算																																																																	
費用の部																																																																		
経常費用	10,067																																																																	
業務費	8,627																																																																	
教育研究経費	1,843																																																																	
受託研究等経費	12																																																																	
人件費	6,772																																																																	
一般管理費	1,148																																																																	
減価償却費	292																																																																	
臨時損失	0																																																																	
区 分	予 算																																																																	
費用の部	1,665																																																																	
経常費用	1,665																																																																	
業務費	1,428																																																																	
教育研究経費	331																																																																	
受託研究等経費	0																																																																	
人件費	1,097																																																																	
一般管理費	187																																																																	
減価償却費	50																																																																	
臨時損失	0																																																																	
区 分	決 算																																																																	
費用の部	1,631																																																																	
経常費用	1,631																																																																	
業務費	1,353																																																																	
教育研究経費	284																																																																	
受託研究等経費	4																																																																	
人件費	1,065																																																																	
一般管理費	134																																																																	
財務費用	4																																																																	
雑損	1																																																																	
減価償却費	139																																																																	
臨時損失	0																																																																	

中期計画		平成31（令和元）年度計画		平成31（令和元）年度計画に係る実績	
収入の部		収入の部	1,665	収入の部	1,683
經常収益	10,067	經常収益	1,665	經常収益	1,683
運営費交付金収益	6,531	運営費交付金収益	1,182	運営費交付金収益	1,136
授業料等収益	2,849	授業料等収益	364	授業料等収益	358
受託研究等収益	12	受託研究等収益	0	受託研究等収益	8
資産見返負債戻入	292	資産見返負債戻入	50	資産見返負債戻入	86
雑益	383	雑益	69	雑益	95
臨時利益	0	臨時利益	0	臨時利益	0
		純利益	0	純利益	52
				目的積立金取崩額	8
				総利益	60
3 資金計画 平成30年度～令和5年度 (単位：百万円)		平成31（令和元）年度 (単位：百万円)		平成31（令和元）年度 (単位：百万円)	
区 分	予 算	区 分	予 算	区 分	決 算
資金支出	9,775	資金支出	2,714	資金支出	3,142
業務活動による支出	9,285	業務活動による支出	1,533	業務活動による支出	1,477
投資活動による支出	102	投資活動による支出	556	投資活動による支出	412
財務活動による支出	388	財務活動による支出	53	財務活動による支出	52
次期中期目標期間への繰越金	0	翌年度への繰越金	572	翌年度への繰越金	1,201
資金収入	9,775	資金収入	2,714	資金収入	3,142
業務活動による収入	9,775	業務活動による収入	1,594	業務活動による収入	1,691
運営費交付金収入	6,531	運営費交付金収入	1,182	運営費交付金収入	1,182
授業料等収入	2,849	授業料等収入	343	授業料等収入	339
受託研究等収入	12	受託研究等収入	0	受託研究等収入	9
その他収入	383	その他収入	69	その他収入	161
投資活動による収入	0	投資活動による収入	120	投資活動による収入	62
財務活動による収入	0	財務活動による収入	0	財務活動による収入	0
		前年度からの繰越金	1,000	前年度からの繰越金	1,389

中 期 計 画	平成31（令和元）年度計画	平成31（令和元）年度計画に係る実績																								
第2 短期借入金の限度額																										
1 限度額 2 億円 2 想定される短期借入金の発生理由 運営費交付金の交付時期と資金需要の期間差及び事故の発生等により緊急に必要となる対策費として借り入れすることを想定する。	1 限度額 2 億円 2 想定される短期借入金の発生理由 運営費交付金の交付時期と資金需要の期間差及び事故の発生等により緊急に必要となる対策費として借り入れすることを想定する。	1 限度額 2 億円 2 借り入れの実績はない。																								
第3 出資等に係る不要財産又は出資等に係る不要財産となることが見込まれる財産の処分に関する計画																										
なし	なし	なし																								
第4 第3の財産以外の重要な財産を譲渡し、又は担保に供する計画																										
なし	なし	なし																								
第5 剰余金の使途																										
決算において剰余金が発生した場合は、教育研究の質の向上及び組織運営の改善に充てる。	決算において剰余金が発生した場合は、教育研究の質の向上及び組織運営の改善に充てる。	平成30年度決算において計上した当期総利益のうち42,997千円を、教育研究の質の向上及び組織運営の改善に充てるため積み立てた。																								
第6 その他																										
1 施設及び設備に関する計画 各事業年度の予算編成過程において決定する。	1 施設及び設備に関する計画 (単位：百万円) <table border="1"> <thead> <tr> <th>施設及び設備の整備内容</th> <th>予定額</th> <th>財源</th> </tr> </thead> <tbody> <tr> <td>附属図書館空調機更新工事</td> <td>24</td> <td>施設整備補助金</td> </tr> <tr> <td>北棟講堂吊り天井耐震化工事</td> <td>97</td> <td>施設整備補助金</td> </tr> <tr> <td>北棟講堂改修工事</td> <td>427</td> <td>自主財源</td> </tr> </tbody> </table>	施設及び設備の整備内容	予定額	財源	附属図書館空調機更新工事	24	施設整備補助金	北棟講堂吊り天井耐震化工事	97	施設整備補助金	北棟講堂改修工事	427	自主財源	1 施設及び設備に関する実績 (単位：百万円) <table border="1"> <thead> <tr> <th>施設及び設備の整備内容</th> <th>実績額</th> <th>財源</th> </tr> </thead> <tbody> <tr> <td>附属図書館空調機更新工事</td> <td>26</td> <td>施設整備補助金</td> </tr> <tr> <td>北棟講堂吊り天井耐震化工事</td> <td>62</td> <td>施設整備補助金</td> </tr> <tr> <td>北棟講堂改修工事</td> <td>298</td> <td>自主財源</td> </tr> </tbody> </table>	施設及び設備の整備内容	実績額	財源	附属図書館空調機更新工事	26	施設整備補助金	北棟講堂吊り天井耐震化工事	62	施設整備補助金	北棟講堂改修工事	298	自主財源
施設及び設備の整備内容	予定額	財源																								
附属図書館空調機更新工事	24	施設整備補助金																								
北棟講堂吊り天井耐震化工事	97	施設整備補助金																								
北棟講堂改修工事	427	自主財源																								
施設及び設備の整備内容	実績額	財源																								
附属図書館空調機更新工事	26	施設整備補助金																								
北棟講堂吊り天井耐震化工事	62	施設整備補助金																								
北棟講堂改修工事	298	自主財源																								
2 地方独立行政法人法第40条第4項の規定により	2 地方独立行政法人法第40条第4項の規定により	2 地方独立行政法人法第40条第4項の規定により																								

中 期 計 画	平成31（令和元）年度計画	平成31（令和元）年度計画に係る実績
業務の財源に充てることのできる積立金の処分に 関する計画 なし 3 その他法人の業務運営に関し必要な事項 なし	業務の財源に充てることのできる積立金の処分に 関する計画 なし 3 その他法人の業務運営に関し必要な事項 なし	業務の財源に充てることのできる積立金の処分に 関する実績 なし 3 その他法人の業務運営に関し必要な事項 なし